

# Cenovnik za Srbiju 2010

Važi od 08.03.2010.

Xella Srbija d.o.o.  
Diše Đurđevića bb  
11560 Vreoci – Beograd  
Republika Srbija

Telefon: +381 11 8120 993  
+381 11 8144 316  
+381 11 8122 265

Fax: +381 11 8121 135  
www.ytong.rs

## 1.1 Cenovnik proizvoda

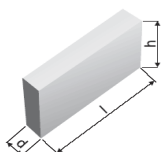

### YTONG Univerzalne ploče

redni broj	šifra	oznaka	dimenzije			pritisna čvrstoća / zapreminska masa	prodajna cena	
			l	d	h		RSD / kom	RSD/m <sup>2</sup>
			mm	mm	mm	N / mm <sup>2</sup> / t / m <sup>3</sup>		
1	01058600	UNP 5	625	50	250	3.0 / 0.50	76,91	492,25
2	01024701	UNP 7.5	625	75	250	3.0 / 0.50	109,63	701,8

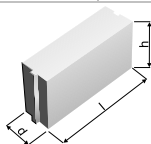

### YTONG Zidne ploče

redni broj	šifra	oznaka	dimenzije			pritisna čvrstoća / zapreminska masa	prodajna cena preračun u m <sup>2</sup>	
			l	d	h		RSD / m <sup>3</sup>	RSD / m <sup>2</sup>
			mm	mm	mm	N / mm <sup>2</sup> / t / m <sup>3</sup>		
1	01058700	ZP 10	625	100	250	3,0 / 0,50	6.100,00	610,00
2	01058800	ZP 12	625	120	250	3,0 / 0,50	5.918,00	710,45
3	01025001	ZP 15	625	150	250	3,0 / 0,50	5.918,00	887,25

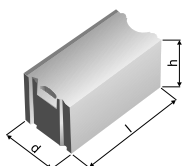

### YTONG Zidni blok

redni broj	šifra	oznaka	dimenzije			pritisna čvrstoća / zapreminska masa	prodajna cena	
			l	d	h		RSD / m <sup>3</sup>	RSD/m <sup>2</sup>
			mm	mm	mm	N / mm <sup>2</sup> / t / m <sup>3</sup>		
1	01160900	ZB 20	625	200	200	2,5 / 0,45	5.138,00	1027,6
2	01020300	TB 25	625	250	200	2,5 / 0,45	4.926,00	1231,5
3	01028700	TB 30	625	300	200	2,5 / 0,45	4.926,00	1479,3
4	01019000	TB 37,5	625	375	200	2,5 / 0,55	4.926,00	1844,9

\* U cenama navedenim u cenovniku nije uključen PDV i prevoz

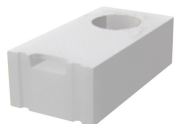

### YTONG ELEMENTI Protiv potresni zidni blok

redni broj	šifra	oznaka	dimenzije			pritisna čvrstoća / zapreminska masa	prodajna cena
			l	d	h		
			mm	mm	mm	N / mm <sup>2</sup> / t / m <sup>3</sup>	RSD / kom
1	06212700	PB 25 (1)	600	250	200	2,5 / 0,45	233,00
2	06212900	PB 25 (2)	600	250	200	2,5 / 0,40	233,00
3	06213100	PB 25 (3)	600	250	200	2,5 / 0,40	233,00
4	06213300	PB 30 (4)	600	300	200	2,5 / 0,40	274,00
5	06213600	PB 30 (5)	600	300	200	2,5 / 0,40	274,00
6	06213900	PB 37,5 (6)	600	375	200	2,5 / 0,40	274,00

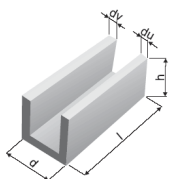

### YTONG ELEMENTI U- profili

redni broj	šifra	oznaka	dimenzije			pritisna čvrstoća / zapreminska masa	prodajna cena
			l	d	h		
			mm	mm	mm	N / mm <sup>2</sup> / t / m <sup>3</sup>	RSD / kom
1	06036300	UP 25	300	250	200	2,5 / 0,40	117,00
2	06036200	UP 30	300	300	200	2,5 / 0,40	137,00
3	06036100	UP 37,5	300	375	200	2,5 / 0,40	137,00

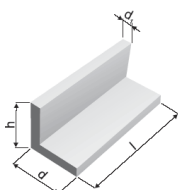

### YTONG ELEMENTI L- profili

redni broj	šifra	oznaka	dimenzije			pritisna čvrstoća / zapreminska masa	prodajna cena
			l	d	h		
			mm	mm	mm	N / mm <sup>2</sup> / t / m <sup>3</sup>	RSD / kom
1	06014000	LP 25	600	250	250	2,5 / 0,40	233,00
2	06014100	LP 30	600	300	250	2,5 / 0,40	274,00
3	06026700	LP 37,5	600	375	250	2,5 / 0,40	274,00

\* U cenama navedenim u cenovniku nije uključen PDV i prevoz



### YTONG Beli tankoslojni malter

redni broj	šifra	oznaka	potrošnja	pakovanje	prodajna cena	
			kg/m <sup>3</sup>	kg	RSD / kg	RSD / vreći
1	31303000	YTONG TM	20 - 23	25	19,80	495,00

### Ytong alati

redni broj	šifra	naziv	model	prodajna cena
				RSD
1	31007005	Lopatica za nanošenje tankoslojnog maltera	tip 50	515,00
2	31007007	Lopatica za nanošenje tankoslojnog maltera	tip 75	540,00
3	31007010	Lopatica za nanošenje tankoslojnog maltera	tip 100	572,00
4	31007013	Lopatica za nanošenje tankoslojnog maltera	tip 120	619,00
5	31007015	Lopatica za nanošenje tankoslojnog maltera	tip 150	628,00
6	31007020	Lopatica za nanošenje tankoslojnog maltera	tip 200	636,00
7	31007025	Lopatica za nanošenje tankoslojnog maltera	tip 250	692,00
8	31007030	Lopatica za nanošenje tankoslojnog maltera	tip 300	708,00
9	31010000	Ugaona ravnjača	R 01	733,00
10	31005030	Umetak za bušilicu svrdlo	BO 30	322,00
11	31005050	Umetak za bušilicu svrdlo	BO 50	322,00
12	31005201	Umetak za bušilicu svrdlo	BO 60	322,00
13	31005300	Umetak za bušilicu svrdlo	BO 80	322,00
14	31006001	Strugalica za instalacione kanale	S 01	564,00
15	31007093	Mešač za tankoslojni malter	M01	483,00
16	31011000	Daska strugalica	500 x 100 mm	934,00
17	31011020	Daska strugalica	380 x 195 mm	845,00
18	31008000	Gumeni čekić		249,00
19	31004021	Ručna Widia testera		2.061,00
20	50000000	Električna stabilna testera*		20.125,00*
21	31004030	Widia list za električnu stabilnu testeru	3830	8.855,00
22	31002000	Ručna električna testera	DW 393	30.993,00
23	31002002	List za ručnu električnu testeru	DT 2965	6.038,00
24	30426000	Aluminijumska pločica		7,00
25	31241000	Elastični anker		32,00

\* električna stabilna testera se iznajmljuje na dogovoreni vremenski period. Obračunska cena je RSD / mesec.

### PREPORUČENI PRIČVRSNSI PRIBOR

redni broj	šifra	naziv	Model
1		Specijalni ekser (pocinkovani ekser)	4/120 mm
2		Specijalni ekser (pocinkovani ekser)	5/180 mm
3		FISHER tipl (120 mm) sa vijkom	SH-R 120 RS
4		FISHER tipl (160 mm) sa vijkom	SH-R 160 RS
5		FISHER tipl (Ø10 mm) sa vijkom	GB 10 (Ø10 mm)
6		FISHER tipl (Ø10 mm) sa vijkom	GB 10 (Ø14 mm)

\* U cenama navedenim u cenovniku nije uključen PDV i prevoz

### Cenovnik prevoza

mesto isporuke	cena		mesto isporuke	cena
	RSD			RSD
Beograd	9.600,00		Novi Pazar	24.600,00
Topola	9.400,00		Raška	20.000,00
Kragujevac	12.960,00		Vranje	36.900,00
Petrovac na Mlavi	14.900,00		Arandelovac	7.500,00
Kučevo	21.080,00		Pančevo	12.800,00
Velika Plana	14.400,00		Kraljevo	14.920,00
Čuprija	19.000,00		Svilajnac	13.220,00
Zlatibor	18.000,00		Smederevo	13.600,00
Užice	15.312,00		Smederevska Palanka	11.520,00
Arilje	15.640,00		Paraćin	18.300,00
Ivanjica	17.000,00		Požarevac	16.200,00
Šabac	14.400,00		Jagodina	17.000,00
Loznica	15.640,00		Kanjiža	23.100,00
Gornji Milanovac	10.650,00		Crvenka	22.600,00
Valjevo	7.700,00		Bač	19.200,00
Čačak	12.528,00		Vrbas	19.500,00
Niš	26.700,00		Kikinda	20.000,00
Novi Sad	17.000,00		Kovačica	14.616,00
Subotica	23.500,00		Apatin	22.100,00
Sremska Mitrovica	15.400,00		Pirot	32.800,00
Ruma	14.400,00		Kruševac	18.300,00
Stara Pazova	14.400,00		Zaječar	28.500,00
S.Miletić	21.600,00		Leskovac	30.600,00
Sombor	22.600,00		Preševo	41.000,00
Vršac	17.500,00		Bor	27.500,00
Zrenjanin	17.500,00		Kladovo	25.500,00

**TABELA ZA PRORAČUN KOLIČINA PLOČA I BLOKOVA**

oznaka	dimenzije			pritisna čvrstoća / zapreminska masa (gustina)	m <sup>3</sup> na paleti	kom. na paleti	kom. u 1m <sup>3</sup>	m <sup>2</sup> zida u u 1m <sup>3</sup>	m <sup>2</sup> na paleti	zapremina 1 kom.	veličina palete	neto visina palete	max. bruto težina palete	srednja bruto težina palete
	l	d	h											
	mm	mm	mm	N/mm <sup>2</sup> / t/m <sup>3</sup>						m <sup>3</sup>	m	m	kg	kg
UNP 5	625	50	250	3.0 / 0.50	0,9375	120	128	20	18,750	0,007813	1x0,625	1,50	672,3	646,0
UNP 7.5	625	75	250	3.0 / 0.50	0,9375	80	85,33	13,33	12,500	0,011719	1x0,625	1,50	672,3	646,0
ZP 10	625	100	250	3.0 / 0.50	0,9375	60	64	10	9,375	0,015625	1x0,625	1,50	672,3	646,0
ZP 12	625	120	250	3.0 / 0.50	0,9000	48	53,33	8,33	7,500	0,018750	1x0,625	1,44	646,0	620,8
ZP 15	625	150	250	3.0 / 0.50	0,9375	40	42,67	6,67	6,250	0,023438	1x0,625	1,50	672,3	646,0
ZB 20	625	200	200	2.5 / 0.45	0,8750	35	40	5	4,375	0,025000	1x0,625	1,40	543,6	504,2
TB 25	625	250	200	2.5 / 0.40	0,9375	30	32	4	3,750	0,031250	1x0,625	1,50	606,6	580,4
TB 25*	625	250	200	4.0 / 0.55	0,9375	30	32	4	3,750	0,031250	1x0,625	1,50	803,5	777,3
TB 30	625	300	200	2.5 / 0.45	0,9375	25	26,7	3,33	3,125	0,037500	1x0,625	1,50	606,6	580,4
TB 30*	625	300	200	4.0 / 0.55	0,9375	25	26,7	3,33	3,125	0,037500	1x0,625	1,50	803,5	777,3
TB 37.5	625	375	200	2.5 / 0.40	0,9375	20	21,3	2,67	2,500	0,046875	1x0,625	1,50	606,6	580,4
TB 37.5*	625	375	200	4.0 / 0.55	0,9375	20	21,3	2,67	2,500	0,046875	1x0,625	1,50	803,5	777,3
ZBZ 30**	625	300	200	5.0 / 0.65	0,9375	25	26,7	6,67	3,125	0,037500	1x0,625	1,50	869,1	842,9
YBT 15	625	150	200	4.5 / 0.60	0,9375	50	53,33	5	6,250	0,018750	1x0,625	1,50	803,5	777,3
YBT 20	625	200	200	4.5 / 0.60	0,8750	35	40	2,67	4,375	0,025000	1x0,625	1,40	751,0	726,5

**TABELA ZA PRORAČUN KOLIČINA "L", "U" I PROTIVPOTRESNIH BLOKOVA BLOKOVA**

oznaka	dimenzije			pritisna čvrstoća / zapreminska masa (gustina)	m <sup>3</sup> na paleti	kom. na paleti	kom. u 1m <sup>3</sup>	kom. u 1m <sup>1</sup>	m <sup>2</sup> /m <sup>2</sup> na paleti	zapremina 1 kom.	veličina paleta	neto visina paleta	max bruto težina paleta	srednja bruto težina paleta
	l	d	h											
	mm	mm	mm	N/mm <sup>2</sup> / t/m <sup>3</sup>						m <sup>3</sup>	m	m	kg	kg
<b>YTONG ELEMENTI - L-profil</b>														
LP 25/25	600	250	250	3.0 / 0.50	-	32	-	-	19,20	-	1x0,6	1,20	303,8	291,6
LP 25/25*	600	250	250	4.0 / 0.55	-	32	-	-	19,20	-	1x0,6	1,20	334,1	322,0
LP 30/25	600	300	250	3.0 / 0.50	-	24	-	-	14,40	-	1x0,6	1,20	253,1	243,0
LP 30/25*	600	300	250	4.0 / 0.55	-	24	-	-	14,40	-	1x0,6	1,20	278,4	268,3
LP 37.5/25	600	375	250	3.0 / 0.50	-	16	-	-	9,60	-	1x0,6	1,20	227,8	218,7
LP 37.5/25*	600	375	250	4.0 / 0.55	-	16	-	-	9,60	-	1x0,6	1,20	250,6	241,5
<b>YTONG ELEMENTI - U-profil</b>														
UP 25	300	250	200	2.5 / 0.45	-	48	-	-	14,40	-	1x0,6	1,20	267,3	256,6
UP 25*	300	250	200	4.0 / 0.55	-	48	-	-	14,40	-	1x0,6	1,20	294,0	283,3
UP 30	300	300	200	2.5 / 0.45	-	36	-	-	10,80	-	1x0,6	1,20	218,7	210,0
UP 30*	300	300	200	4.0 / 0.55	-	36	-	-	10,80	-	1x0,6	1,20	240,6	231,8
UP 37.5	300	375	200	2.5 / 0.45	-	24	-	-	7,20	-	1x0,6	1,20	127,6	122,5
UP 37.5*	300	375	200	4.0 / 0.55	-	24	-	-	7,20	-	1x0,6	1,20	140,3	135,2
<b>YTONG PROTIVPOTRESNI ZIDNI BLOKOVI</b>														
PB 25	600	250	200	2.5 / 0.45	0,900	30	33,3	1,67	3,60	0,03000	1x0,6	1,50	482,1	460,7
PB 25*	600	250	200	4.0 / 0.55	0,900	30	33	1,67	6,60	0,03000	1x0,6	1,50	589,2	567,8
PB 30	600	300	200	2.5 / 0.45	0,900	25	27,8	1,67	3,00	0,03600	1x0,6	1,50	476,2	455,0
PB 30*	600	300	200	4.0 / 0.55	0,900	25	27,8	1,67	3,00	0,03600	1x0,6	1,50	582,0	560,8
PB 37.5	600	375	200	2.5 / 0.45	0,900	20	22,2	1,67	2,40	0,04500	1x0,6	1,50	499,1	476,9
PB 37.5*	600	375	200	4.0 / 0.55	0,900	20	22,2	1,67	2,40	0,04500	1x0,6	1,50	610,0	587,8

Važne napomene:

- Paritet cena je: utovareno na kamion u fabrici u Vreocima (ExW);
- Prevoz se obračunava prema važećim cenama iz ovog cenovnika;
- Prosečna nosivost kamiona je cca 35 m<sup>3</sup>;
- Za redovni proizvodni asortiman iz ovog cenovnika, a koji se nalazi na zalihama u fabrici, rok isporuke je do 5 dana;
- Proizvodi označeni sa \* i \*\* odnose se na program po posebnoj narudžbini;
- Cena proizvoda označenih sa \* je 10 % veća od cene proizvoda istih dimenzija iz cenovnika;
- Cena proizvoda označenih sa \*\* je 15 % veća od cene proizvoda istih dimenzija iz cenovnika.;
- Rok isporuke za ove proizvode označene sa \* i \*\* je 15 dana;
- Za narudžbine većih količina rok isporuke se dogovara posebno.

**Xella Srbija D.O.O.**

**Diše Đurđevića bb**

**11560 Vreoci - Beograd**

**Republika Srbija**

**Tel: 011 8120 993**

**011 8122 265**

**011 8144 316**

**Fax: 011 8121 135**

**www.ytong.rs**

**ytong-serbia@xella.com**